Ślimak

Cele ogólne:

- Poznanie budowy ślimaka.
- Rozwijanie sprawności palców.

<u>Budowa ślimaka:</u>

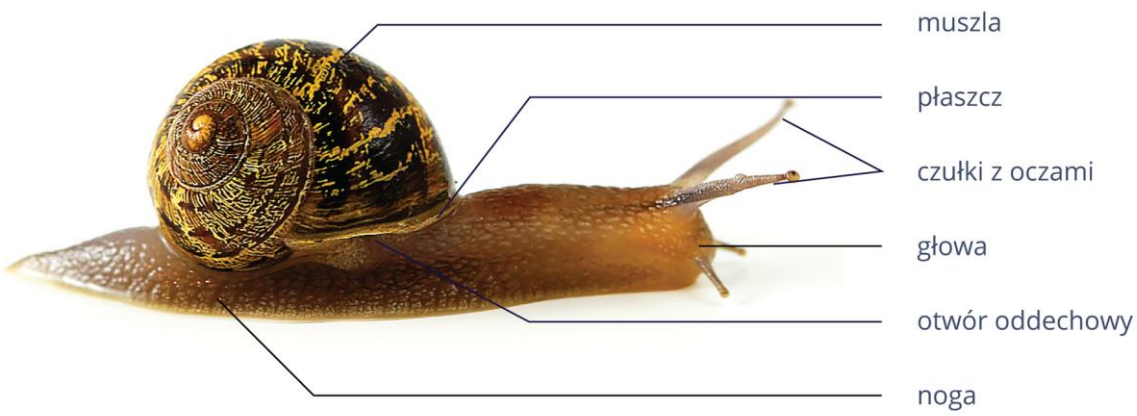

Ślimak z plasteliny i makaronu

Potrzebujemy:

- makaron- duże muszle
- plastelina
- wykałaczki
- ruchome oczka.

Polecenie:

Aby wykonać ślimaka, należy z plasteliny uformować tułów i dodać kreatywne oczy, czułki oraz usta z czerwonej plasteliny. Czułki zrobić z

dwóch, ułamanych końcówek wykałaczki i nabitych na nie małych, plastelinowych kulek. Muszle naszych ślimaków można ozdobić na różne sposoby np. plasteliną, brokatem w kleju. Można je również pomalować farbami lub zafarbować barwnikiem spożywczym.

Praca skończona ☺